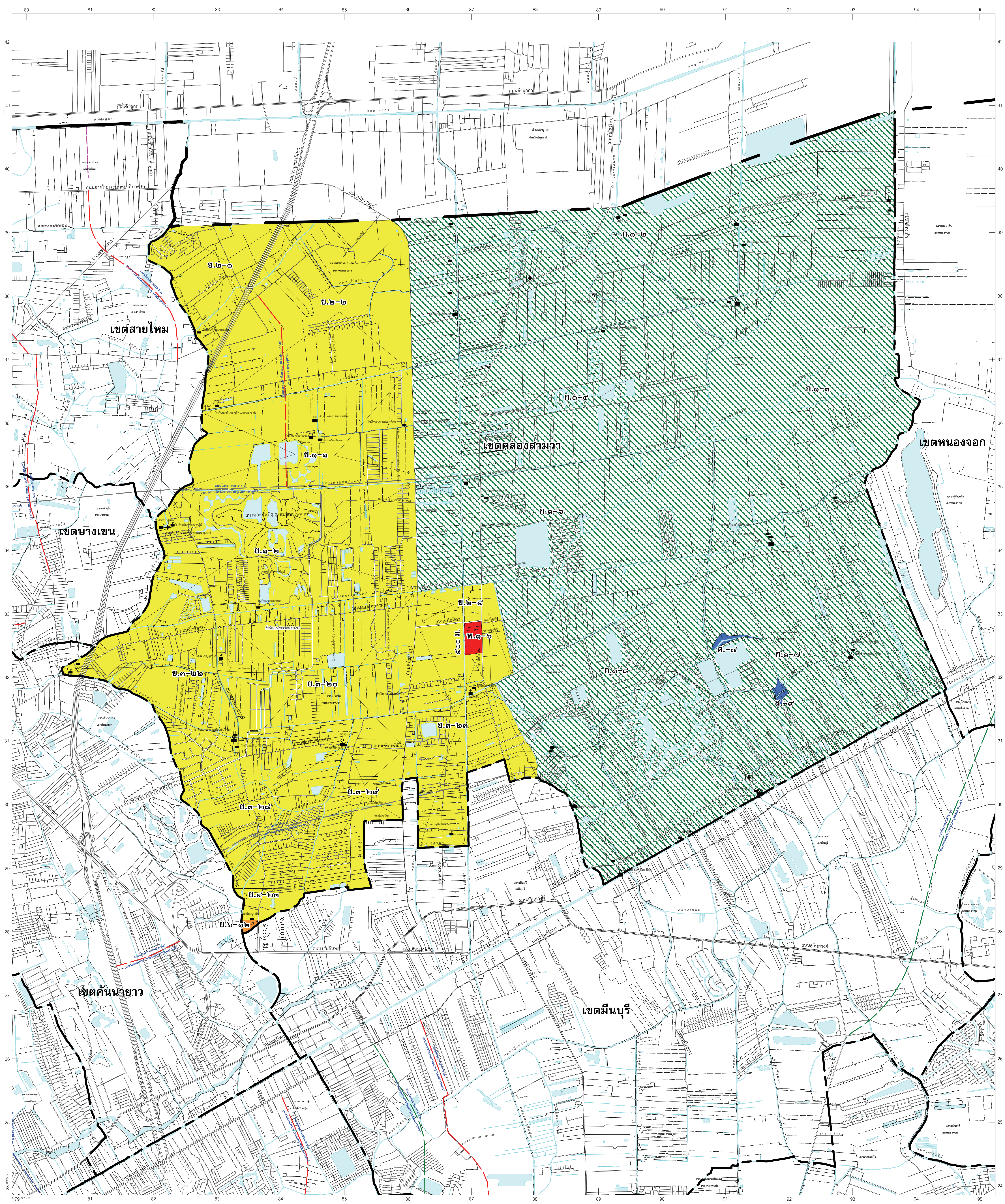

คำอธิบายสัญลักษณ์

- เขตจังหวัด
- เขตของเขต
- เขตของแขวง
- ทางพิเศษ
- ถนน , ซอย
- ถนนพื้นอ่อน
- ทางคนเดิน
- ทางยกระดับ, สะพานข้ามทางแยก
- ทางรถไฟ
- ทางรถไฟฟ้า BTS
- ทางรถไฟฟ้าสายเฉลิมรัชมงคล
- แม่น้ำ , คลอง

- สำนักงานเขต
- สถานที่ราชการ, รัฐวิสาหกิจ
- สถาบันการศึกษา
- วัด
- มัสยิด , สุเหร่า
- โบสถ์คริสต์
- สถานพยาบาล
- สถานีตำรวจ
- สถานทูต , สถานกงสุล
- ที่ทำการไปรษณีย์
- ธนาคาร
- โรงแรม
- ตลาด
- ห้างสรรพสินค้า

๑. เขตสีเหลือง	ย.๑-ย.๔	ที่ดินประเภทที่อยู่อาศัยหนาแน่นน้อย
๒. เขตสีส้ม	ย.๕-ย.๗	ที่ดินประเภทที่อยู่อาศัยหนาแน่นปานกลาง
๓. เขตสีน้ำตาล	ย.๘-ย.๑๐	ที่ดินประเภทที่อยู่อาศัยหนาแน่นมาก
๔. เขตสีแดง	พ.๑-พ.๕	ที่ดินประเภทพาณิชยกรรม
๕. เขตสีม่วง	อ.๑-อ.๒	ที่ดินประเภทอุตสาหกรรม
๖. เขตสีเม็ดมะปราง	อ.๓	ที่ดินประเภทคลังสินค้า
๗. เขตสีขาวมีกรอบและเส้นทแยงสีเขียว	ก.๑-ก.๒	ที่ดินประเภทอนุรักษ์ชนบทและเกษตรกรรม
๘. เขตสีเขียว	ก.๔-ก.๕	ที่ดินประเภทชนบทและเกษตรกรรม
๙. เขตสีน้ำตาลอ่อน	ศ.๑-ศ.๒	ที่ดินประเภทอนุรักษ์และส่งเสริมศิลปวัฒนธรรมไทย
๑๐. เขตสีน้ำเงิน	ส.	ที่ดินประเภทสถาบันราชการ การสาธารณูปโภคและสาธารณูปการ

แผนผังกำหนดการใช้ประโยชน์ที่ดิน ที่ได้จำแนกประเภทท้ายกฎกระทรวง ให้ใช้บังคับผังเมืองรวมกรุงเทพมหานคร พ.ศ.๒๕๕๖

เขตคลองสามวา

สารบาญแผนที่

ทิศเหนือ

มาตราส่วน ๑ : ๔๓,๐๐๐

๕๐๐ 0 ๕๐๐ ๑,๐๐๐ ๒,๐๐๐ เมตร

แผนผังฉบับนี้ขยายมาจากแผนผังกำหนดการใช้ประโยชน์ที่ดินตามที่ได้จำแนกประเภทท้ายกฎกระทรวงให้ใช้บังคับผังเมืองรวมกรุงเทพมหานคร พ.ศ. ๒๕๕๖ ออกตามความในพระราชบัญญัติการผังเมือง พ.ศ. ๒๕๑๘ หากขัดหรือแย้งให้ยึดถือรายการประกอบแผนผังกำหนดการใช้ประโยชน์ที่ดินตามที่ได้จำแนกประเภทท้ายกฎกระทรวง แผนผังแสดงที่โล่ง และรายการประกอบแผนผังแสดงโครงการคมนาคมและขนส่งท้ายกฎกระทรวง ให้ใช้บังคับผังเมืองรวมกรุงเทพมหานคร พ.ศ.๒๕๕๖ ออกตามความในพระราชบัญญัติการผังเมือง พ.ศ.๒๕๑๘

จัดทำโดย
กองวางผังพัฒนาเมือง สำนักผังเมือง
กรุงเทพมหานคร
พฤษภาคม ๒๕๕๖

สำนักผังเมือง เลขที่ ๔๔ ถนนวิภาวดีรังสิต แขวงดินแดง เขตดินแดง กรุงเทพ ฯ ๑๐๔๐๐
โทร. ๐ ๒๓๕๔ ๑๒๘๙ - ๙๙ ต่อ ๓๐๓๐ - ๓๐๓๓ , ๐ ๒๓๕๔ ๑๒๗๗ โทรสาร ๐ ๒๓๕๔ ๑๒๗๗